花都区城镇开发边界外新增城镇建设用地规模落实（2025年第一批次项目）

花都区赤坭镇落实后规划图（LS01-LS02）

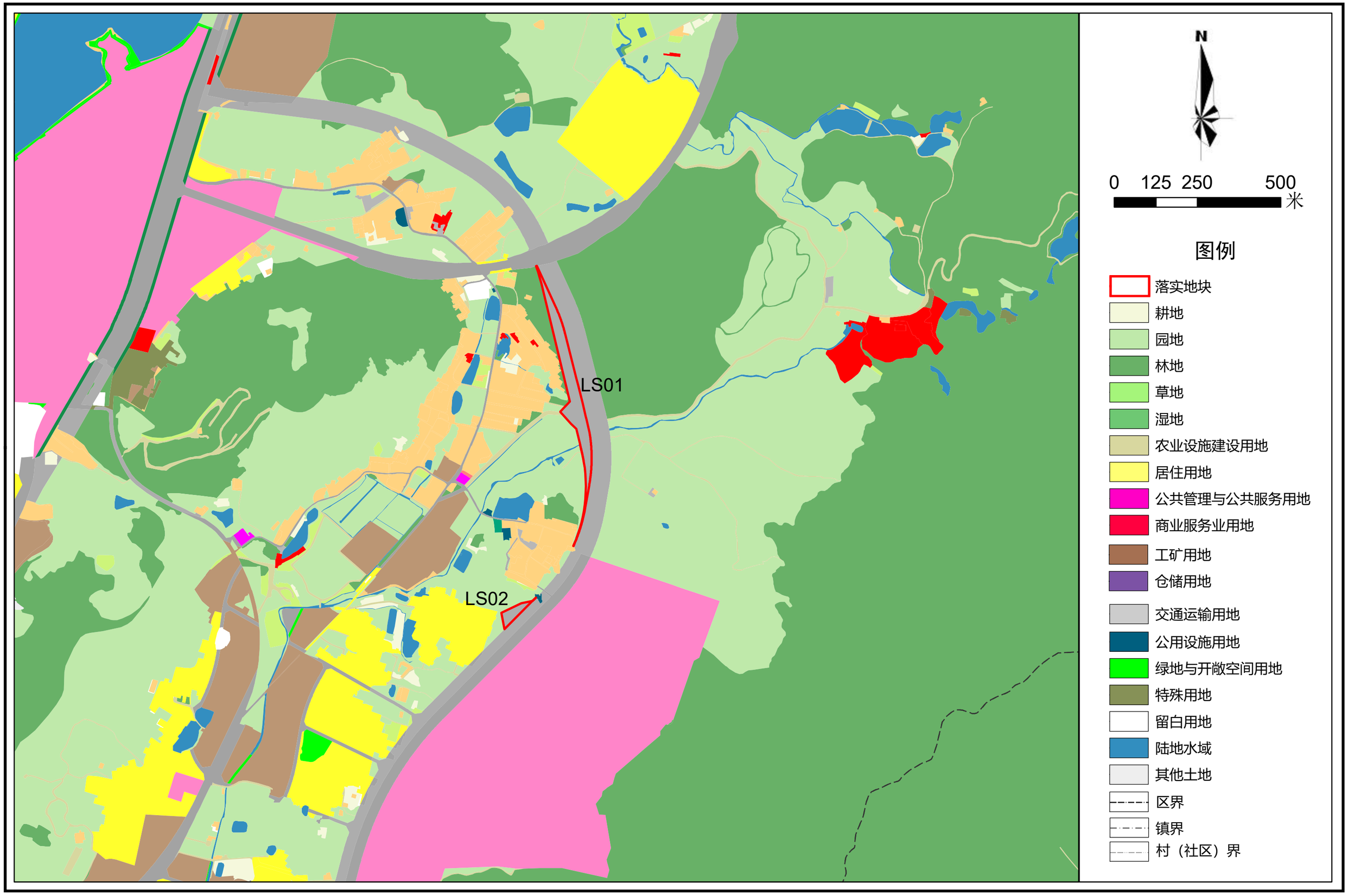

广州市规划和自然资源局花都区分局 编制
2025年7月

广州市规划和自然资源局花都区分局 制图

花都区城镇开发边界外新增城镇建设用地规模落实（2025年第一批次项目）

花都区赤坭镇落实后规划图（LS03-LS04）

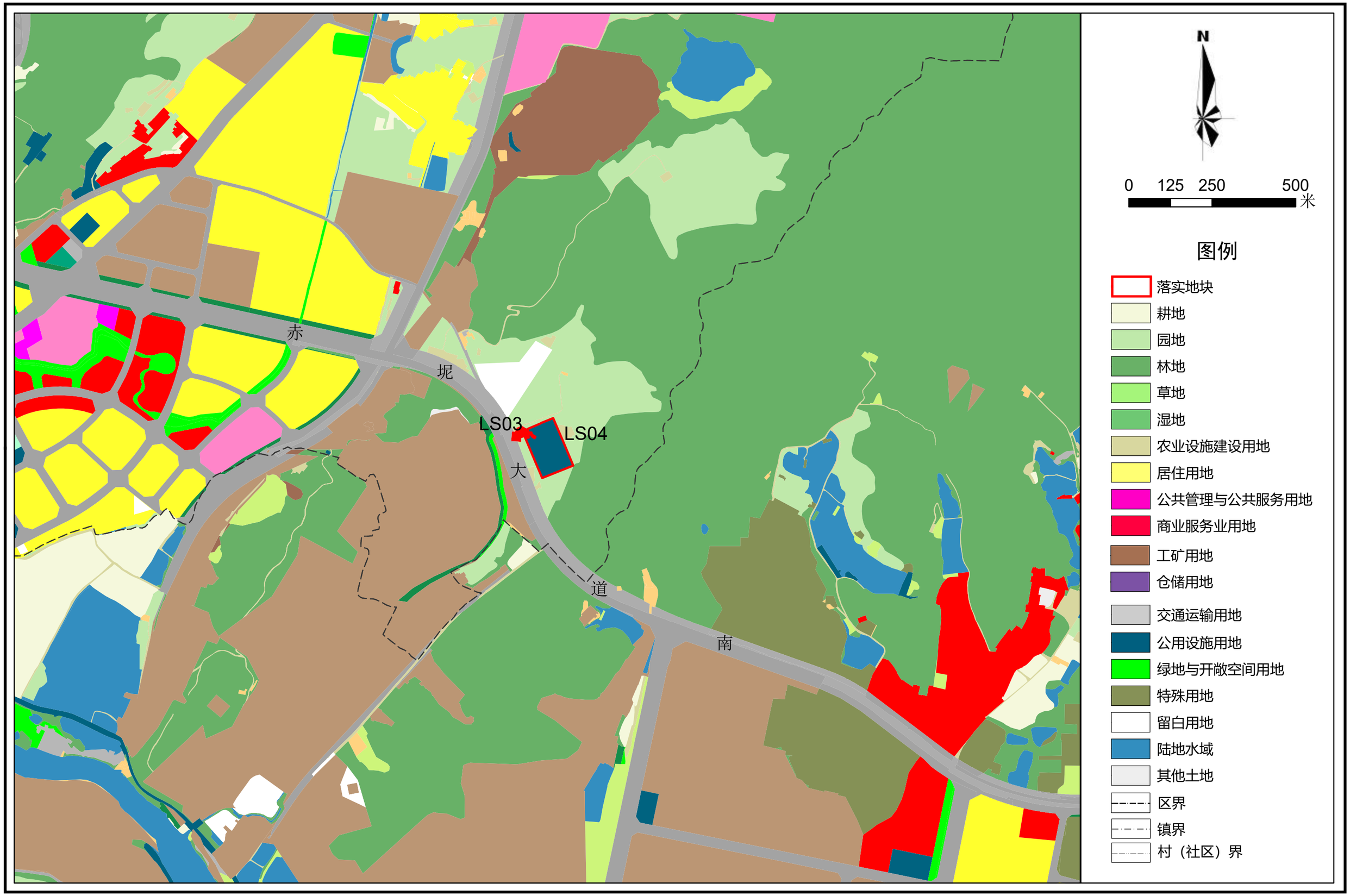

广州市规划和自然资源局花都区分局 编制
2025年7月

广州市规划和自然资源局花都区分局 制图

花都区城镇开发边界外新增城镇建设用地规模落实（2025年第一批次项目）

花都区炭步镇落实后规划图（LS05-LS13）

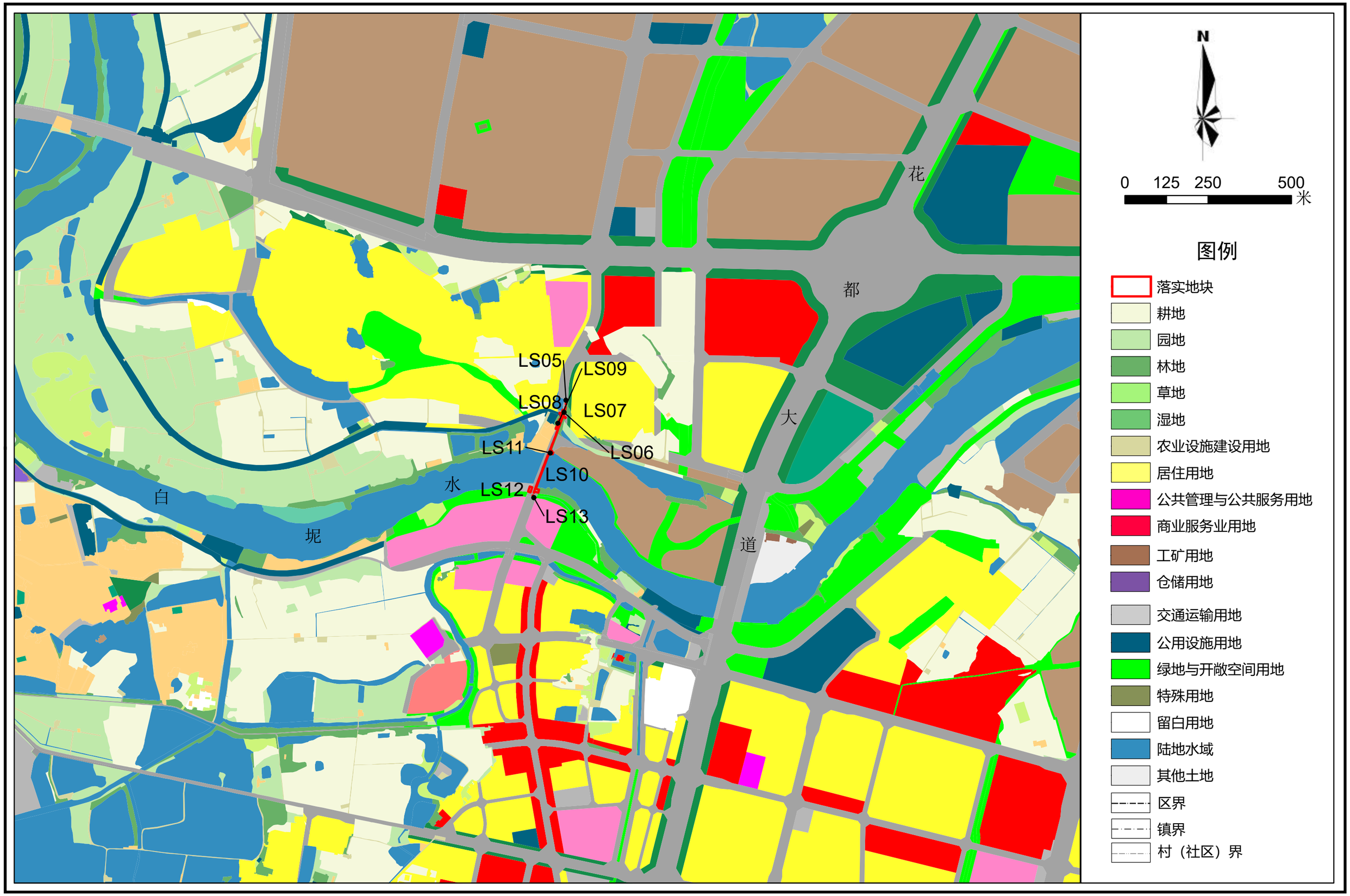

广州市规划和自然资源局花都区分局 编制
2025年7月

广州市规划和自然资源局花都区分局 制图

花都区城镇开发边界外新增城镇建设用地规模落实（2025年第一批次项目）

花都区炭步镇落实后规划图（LS14-LS17）

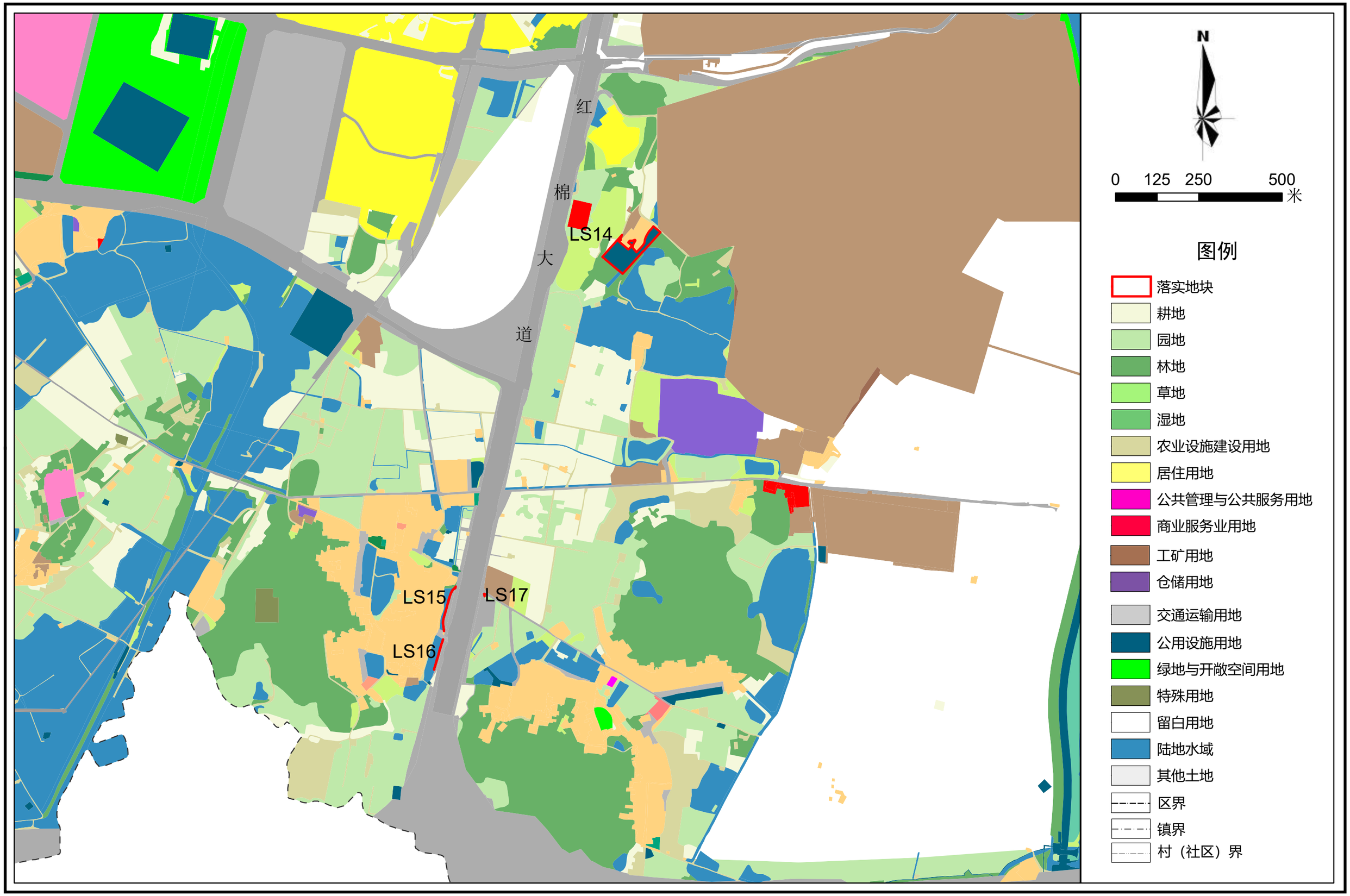

广州市规划和自然资源局花都区分局 编制
2025年7月

广州市规划和自然资源局花都区分局 制图

花都区城镇开发边界外新增城镇建设用地规模落实（2025年第一批次项目）

花都区狮岭镇落实后规划图（LS18-LS23）

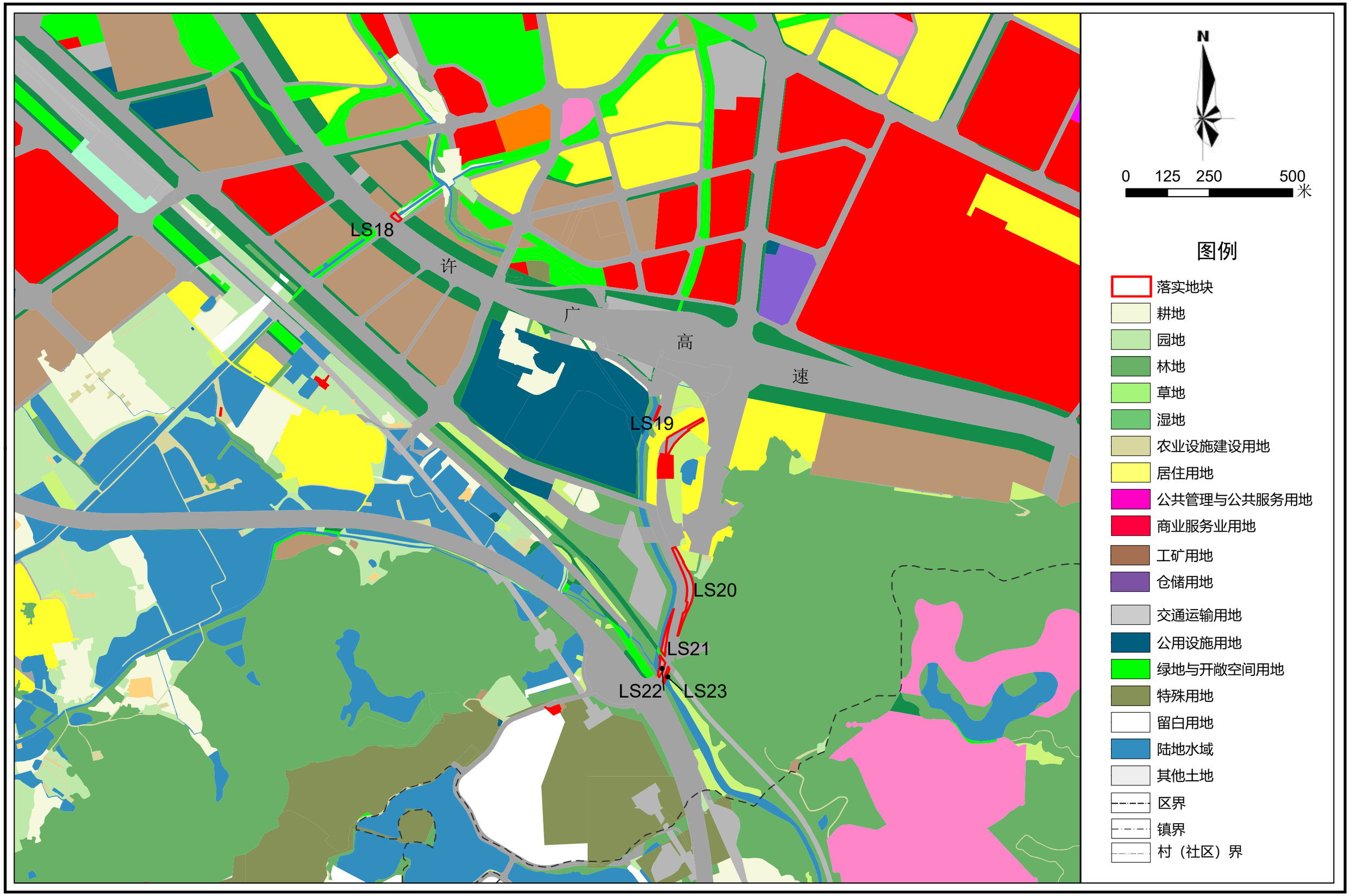

广州市规划和自然资源局花都区分局 编制
2025年7月

广州市规划和自然资源局花都区分局 制图

花都区城镇开发边界外新增城镇建设用地规模落实（2025年第一批次项目）

花都区新华街道落实后规划图（LS24）

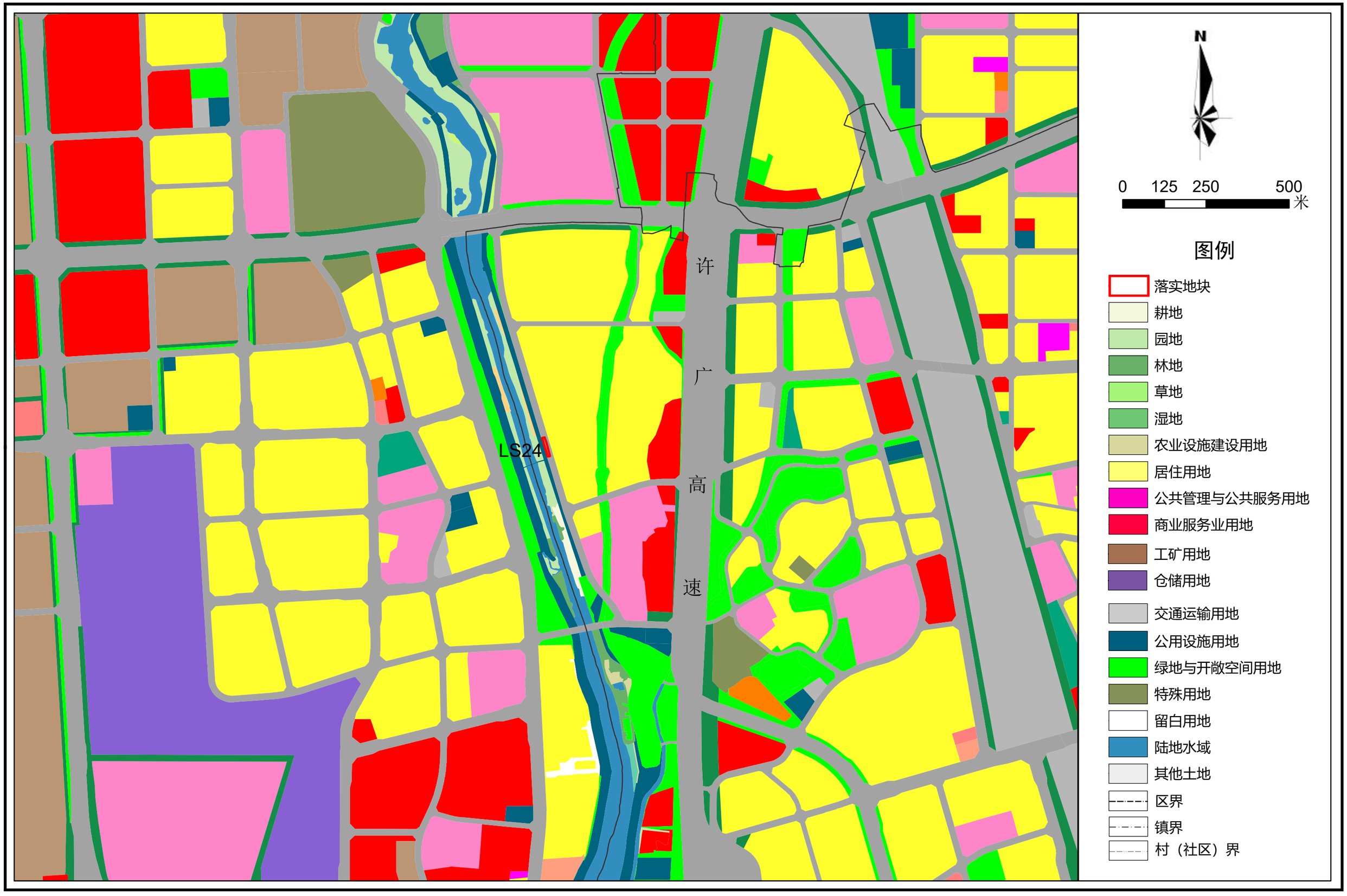

广州市规划和自然资源局花都区分局 编制
2025年7月

广州市规划和自然资源局花都区分局 制图

花都区城镇开发边界外新增城镇建设用地规模落实（2025年第一批次项目）

花都区秀全街道落实后规划图（LS25）

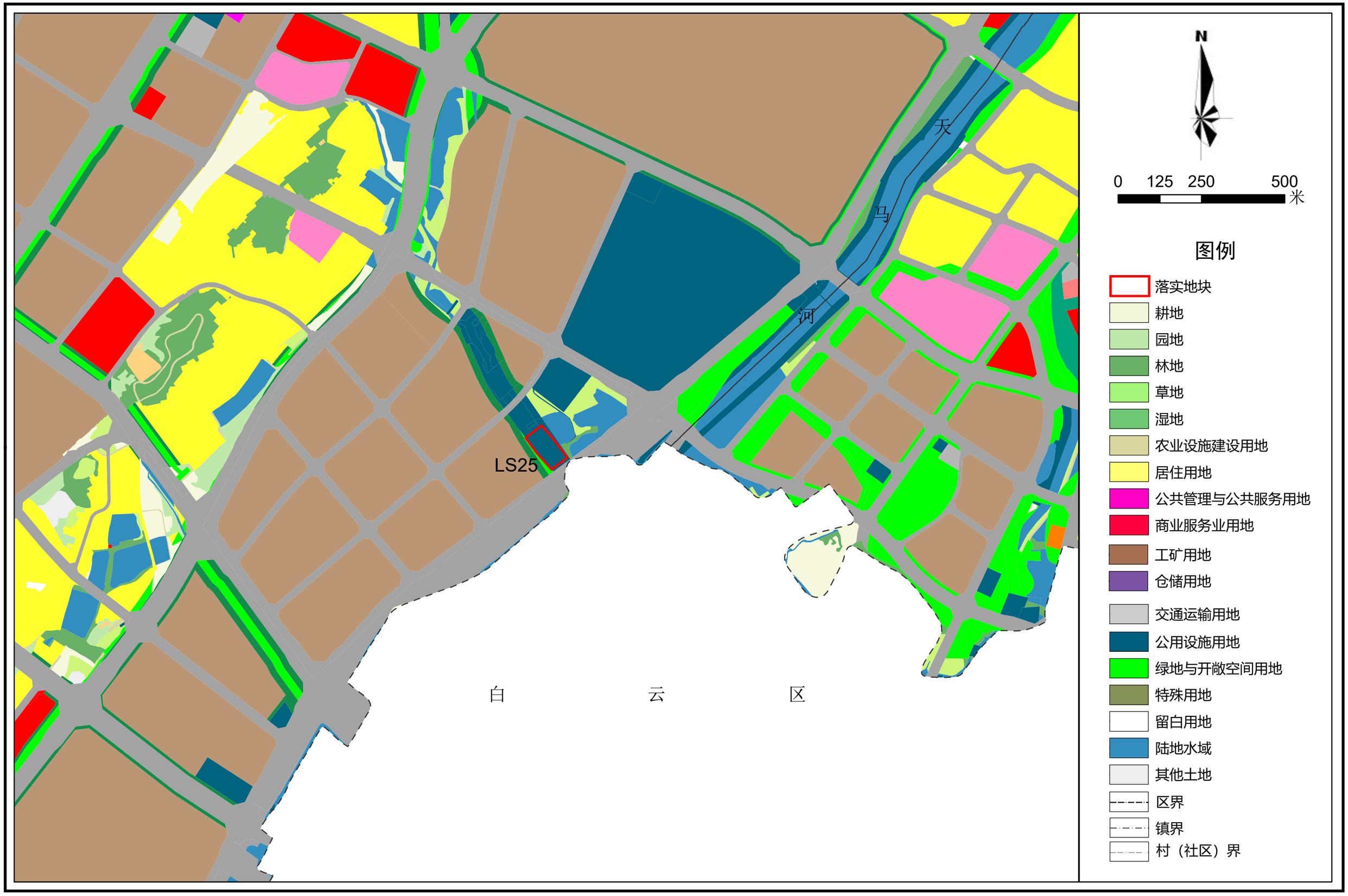

广州市规划和自然资源局花都区分局 编制
2025年7月

广州市规划和自然资源局花都区分局 制图

花都区城镇开发边界外新增城镇建设用地规模落实（2025年第一批次项目）

花都区狮岭镇落实后规划图（LS26-LS29）

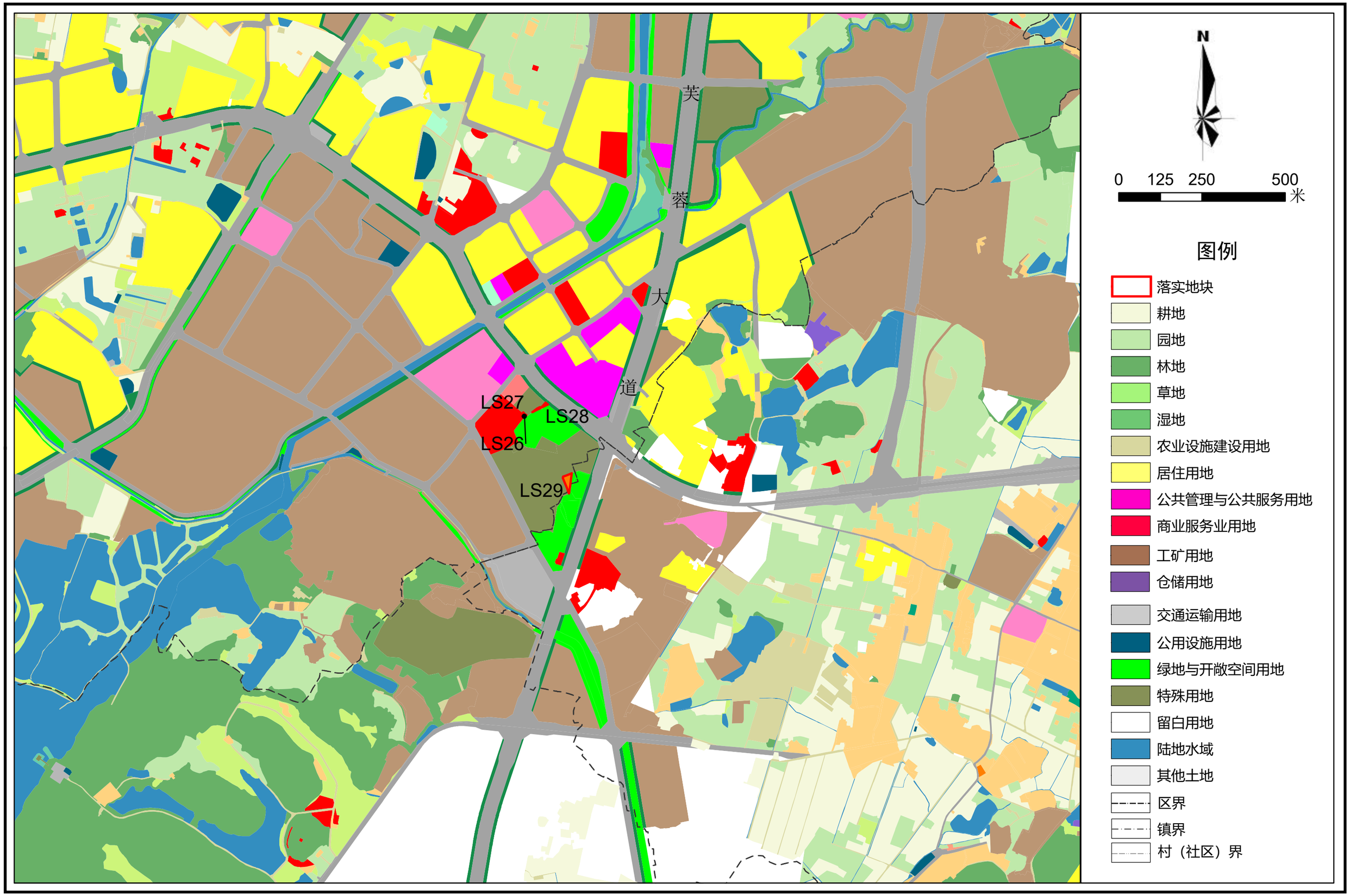

广州市规划和自然资源局花都区分局 编制
2025年7月

广州市规划和自然资源局花都区分局 制图

花都区城镇开发边界外新增城镇建设用地规模落实（2025年第一批次项目）

花都区花山镇落实后规划图（LS30-LS33）

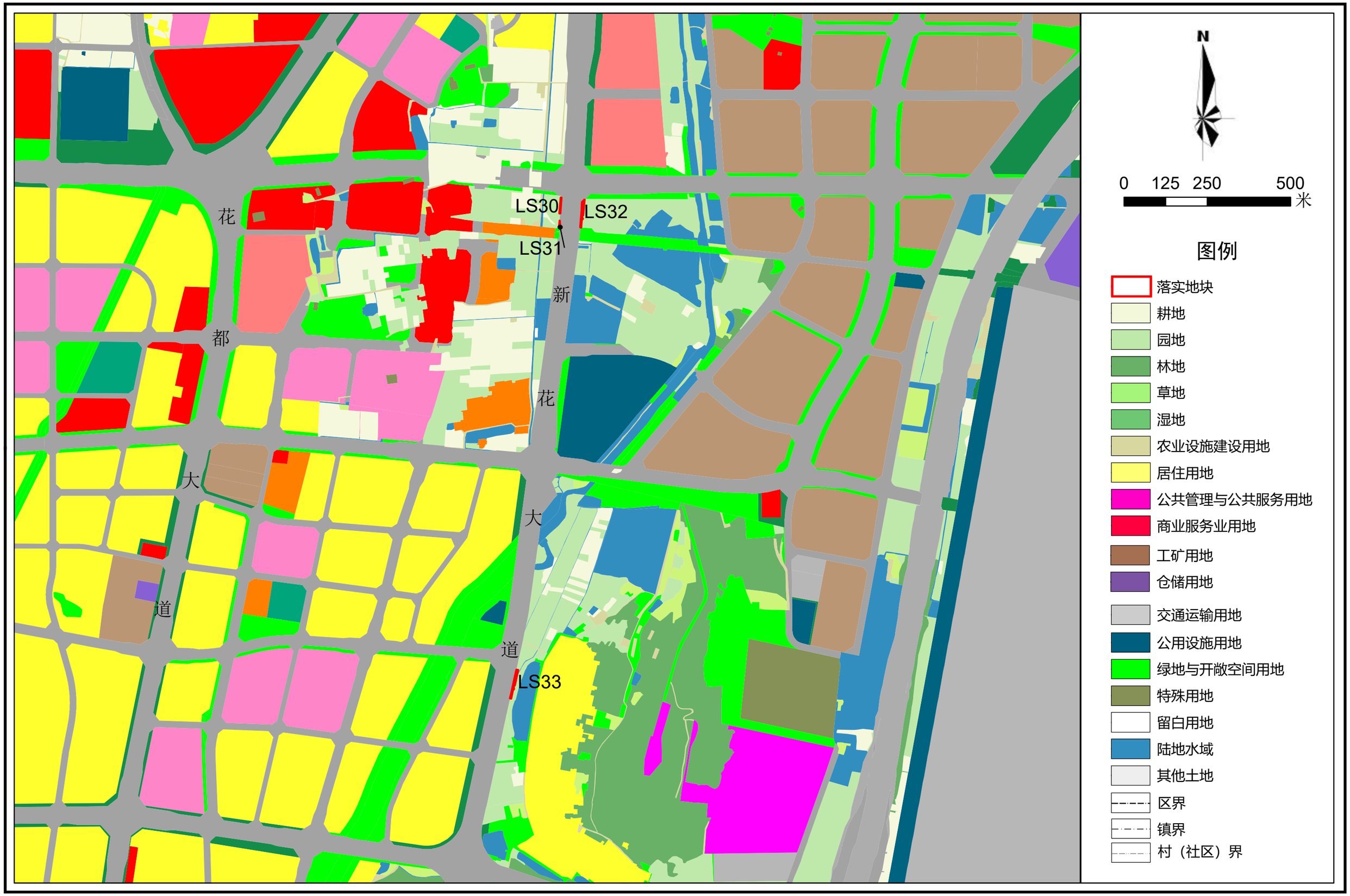

广州市规划和自然资源局花都区分局 编制
2025年7月

广州市规划和自然资源局花都区分局 制图

花都区城镇开发边界外新增城镇建设用地规模落实（2025年第一批次项目）

花都区花山镇落实后规划图（LS34-LS36）

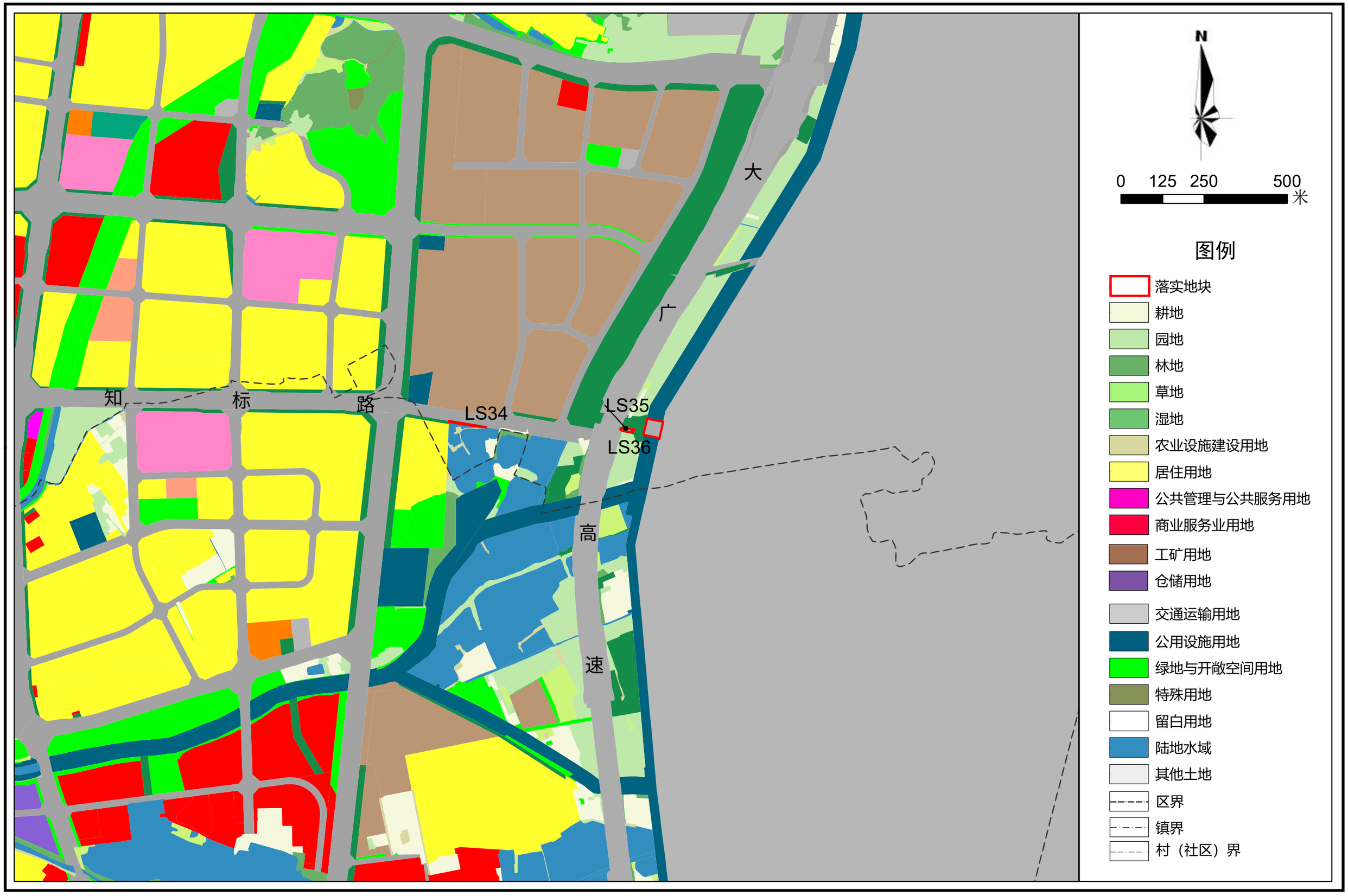

广州市规划和自然资源局花都区分局 编制
2025年7月

广州市规划和自然资源局花都区分局 制图

花都区城镇开发边界外新增城镇建设用地规模落实（2025年第一批次项目）

花都区新雅街道落实后规划图（LS37-LS39）

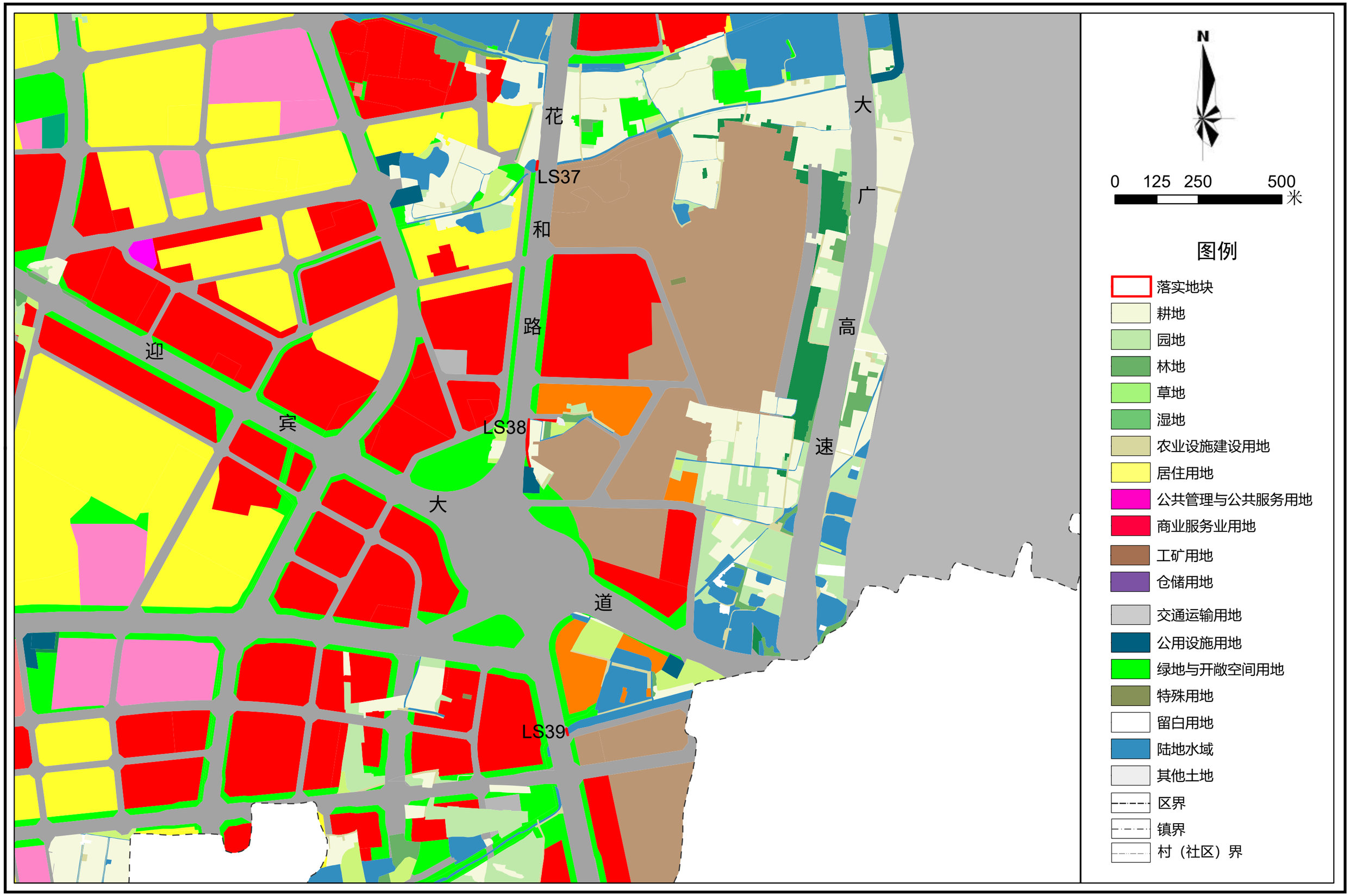

广州市规划和自然资源局花都区分局 编制
2025年7月

广州市规划和自然资源局花都区分局 制图

花都区城镇开发边界外新增城镇建设用地规模落实（2025年第一批次项目）

花都区花山镇落实后规划图（LS40-LS51）

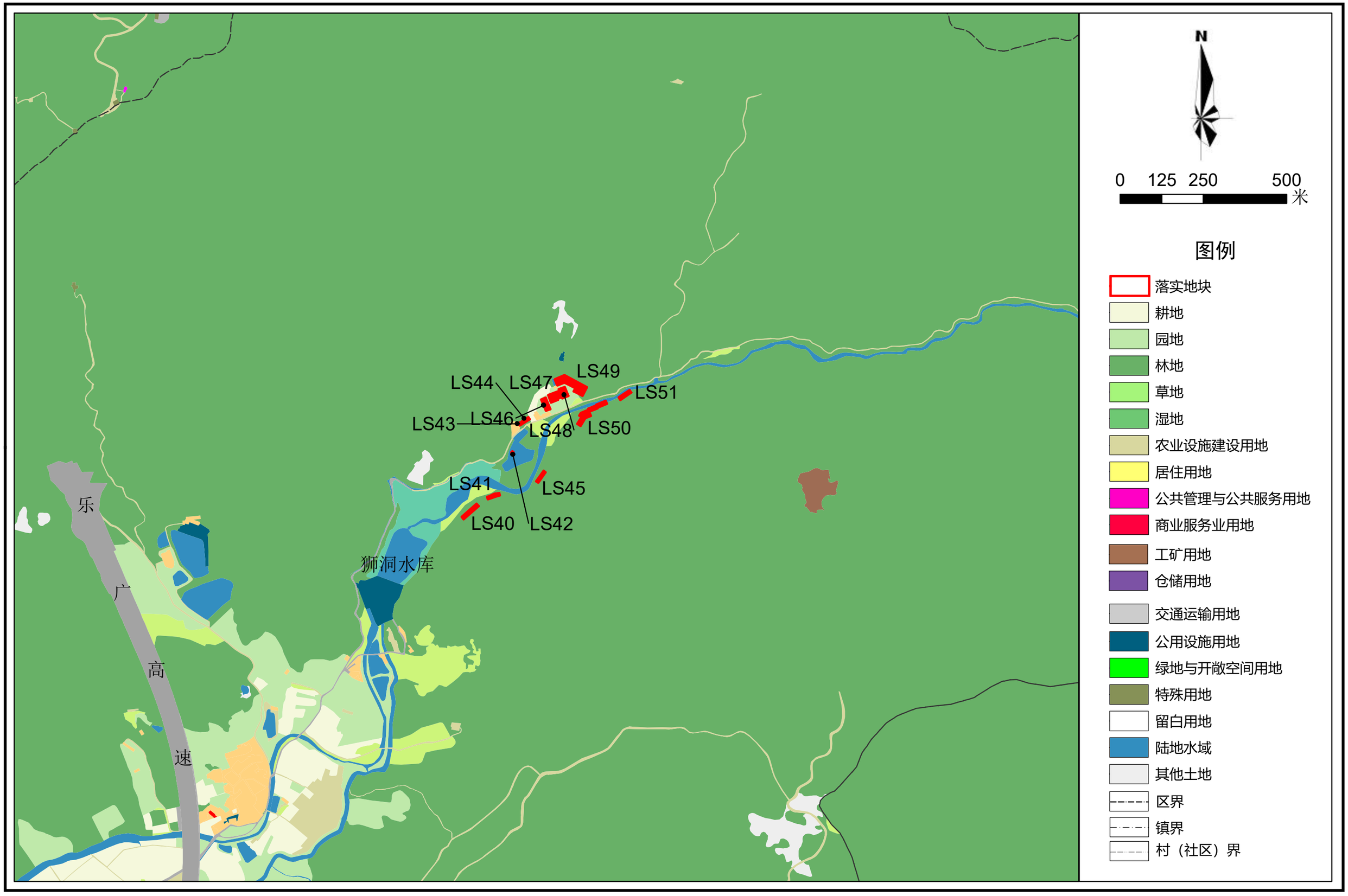

广州市规划和自然资源局花都区分局 编制
2025年7月

广州市规划和自然资源局花都区分局 制图

花都区城镇开发边界外新增城镇建设用地规模落实（2025年第一批次项目）

花都区花东镇落实后规划图（LS52）

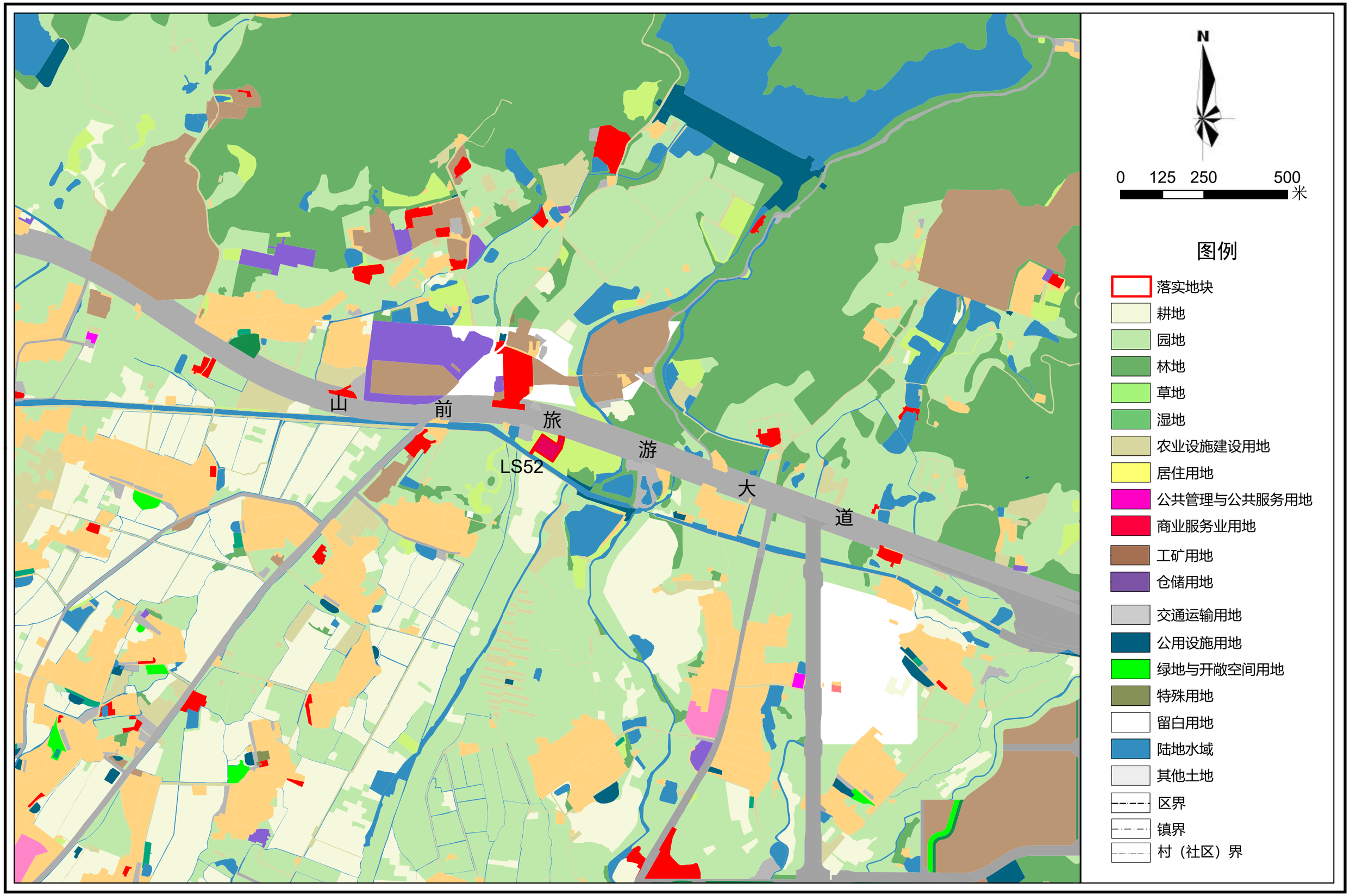

广州市规划和自然资源局花都区分局 编制
2025年7月

广州市规划和自然资源局花都区分局 制图

花都区城镇开发边界外新增城镇建设用地规模落实（2025年第一批次项目）

花都区花东镇落实后规划图（LS53-LS64）

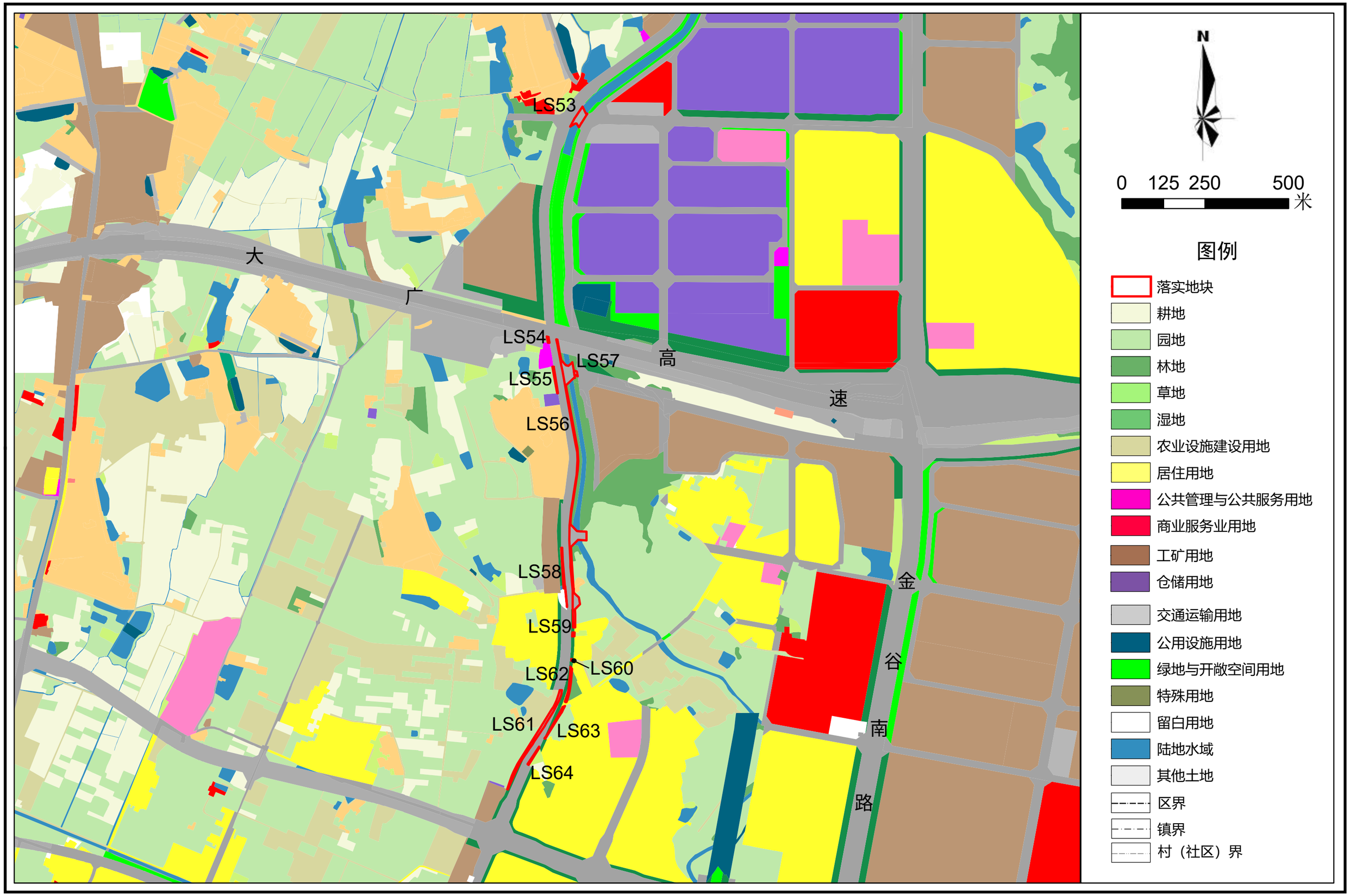

广州市规划和自然资源局花都区分局 编制
2025年7月

广州市规划和自然资源局花都区分局 制图

花都区城镇开发边界外新增城镇建设用地规模落实（2025年第一批次项目）

花都区花东镇落实后规划图（LS65-LS67）

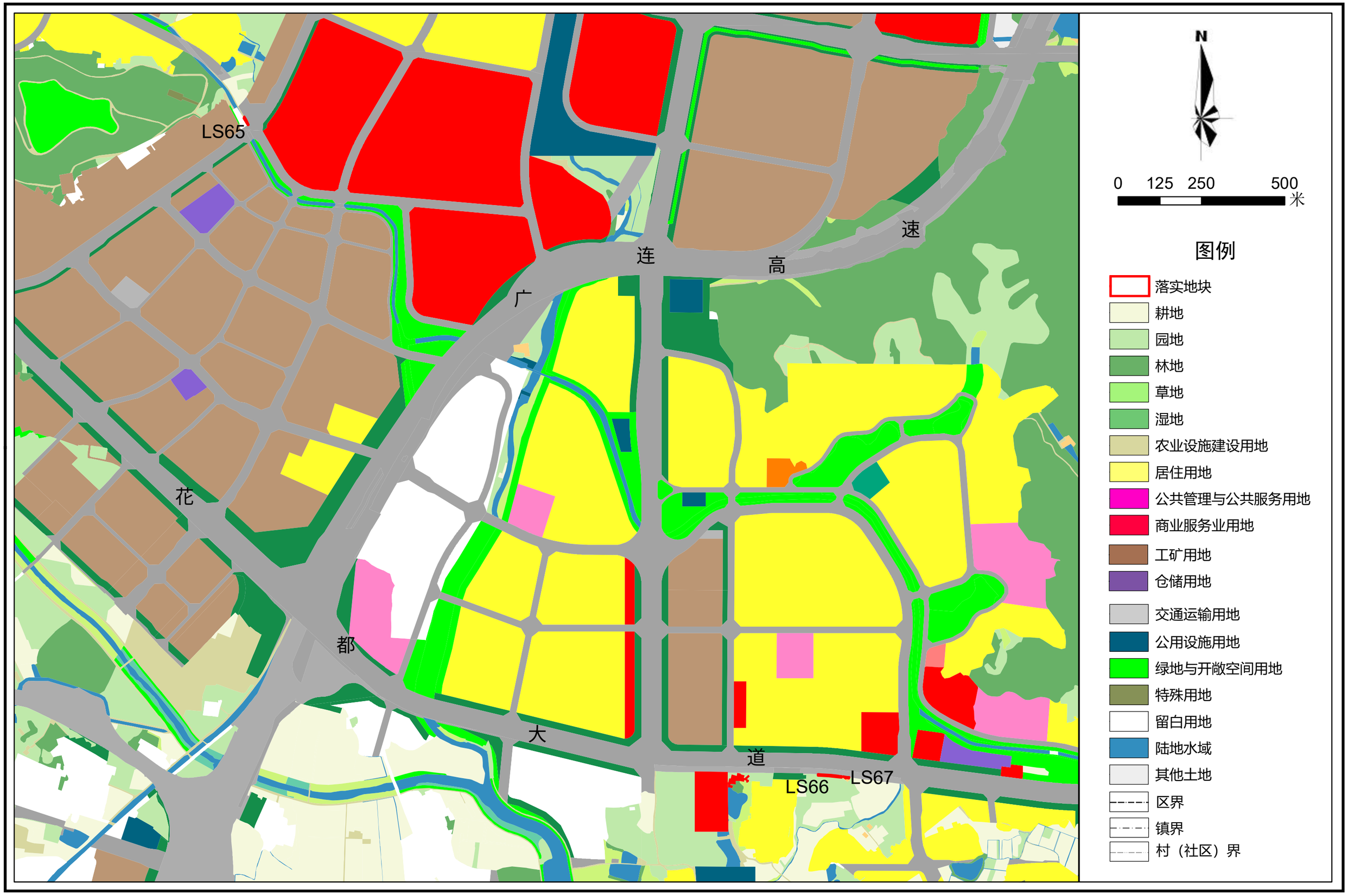

广州市规划和自然资源局花都区分局 编制
2025年7月

广州市规划和自然资源局花都区分局 制图

花都区城镇开发边界外新增城镇建设用地规模落实（2025年第一批次项目）

花都区花东镇落实后规划图（LS68-LS69）

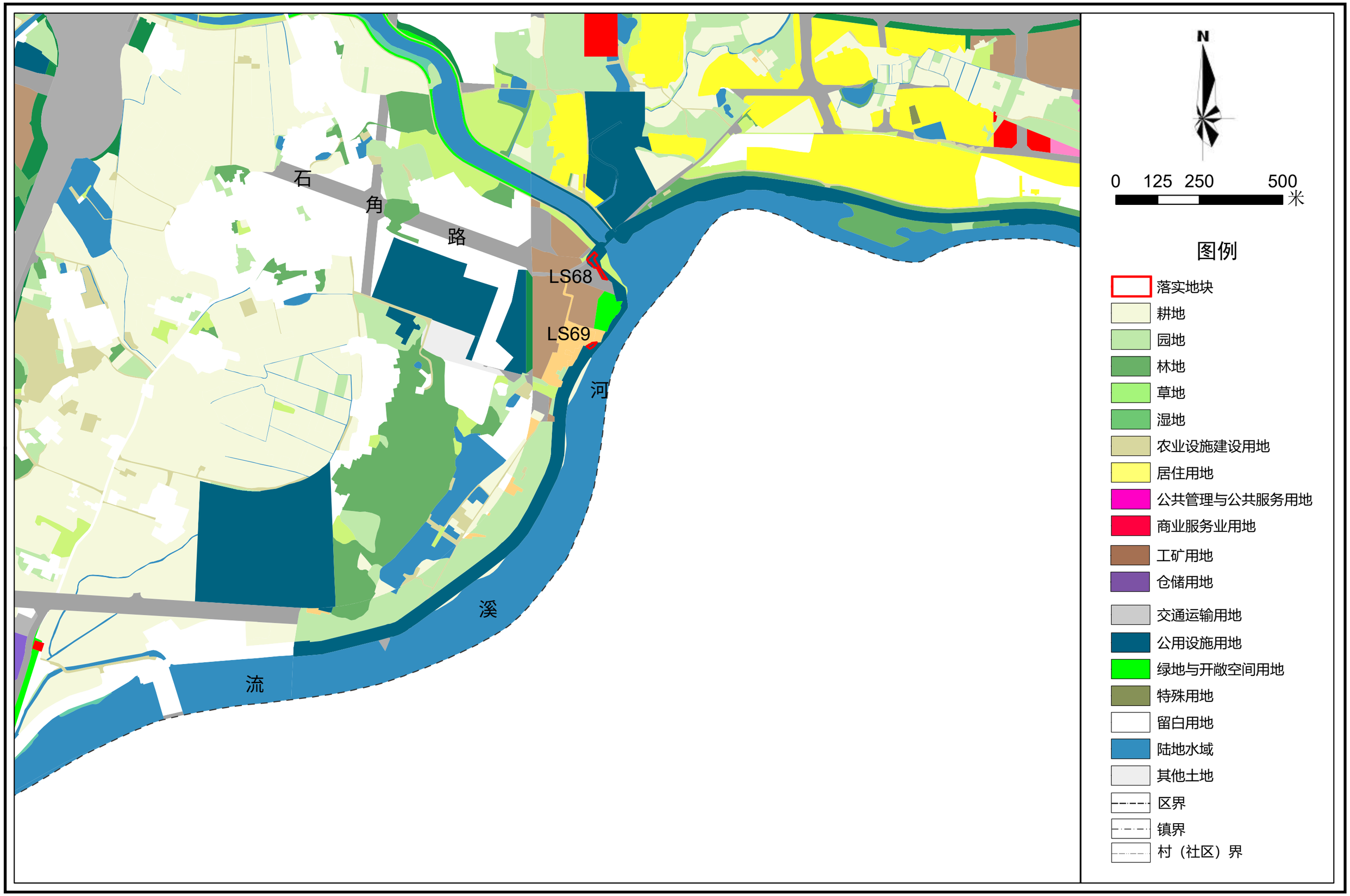

广州市规划和自然资源局花都区分局 编制
2025年7月

广州市规划和自然资源局花都区分局 制图

花都区城镇开发边界外新增城镇建设用地规模落实（2025年第一批次项目）

花都区花东镇落实后规划图（LS70-LS75）

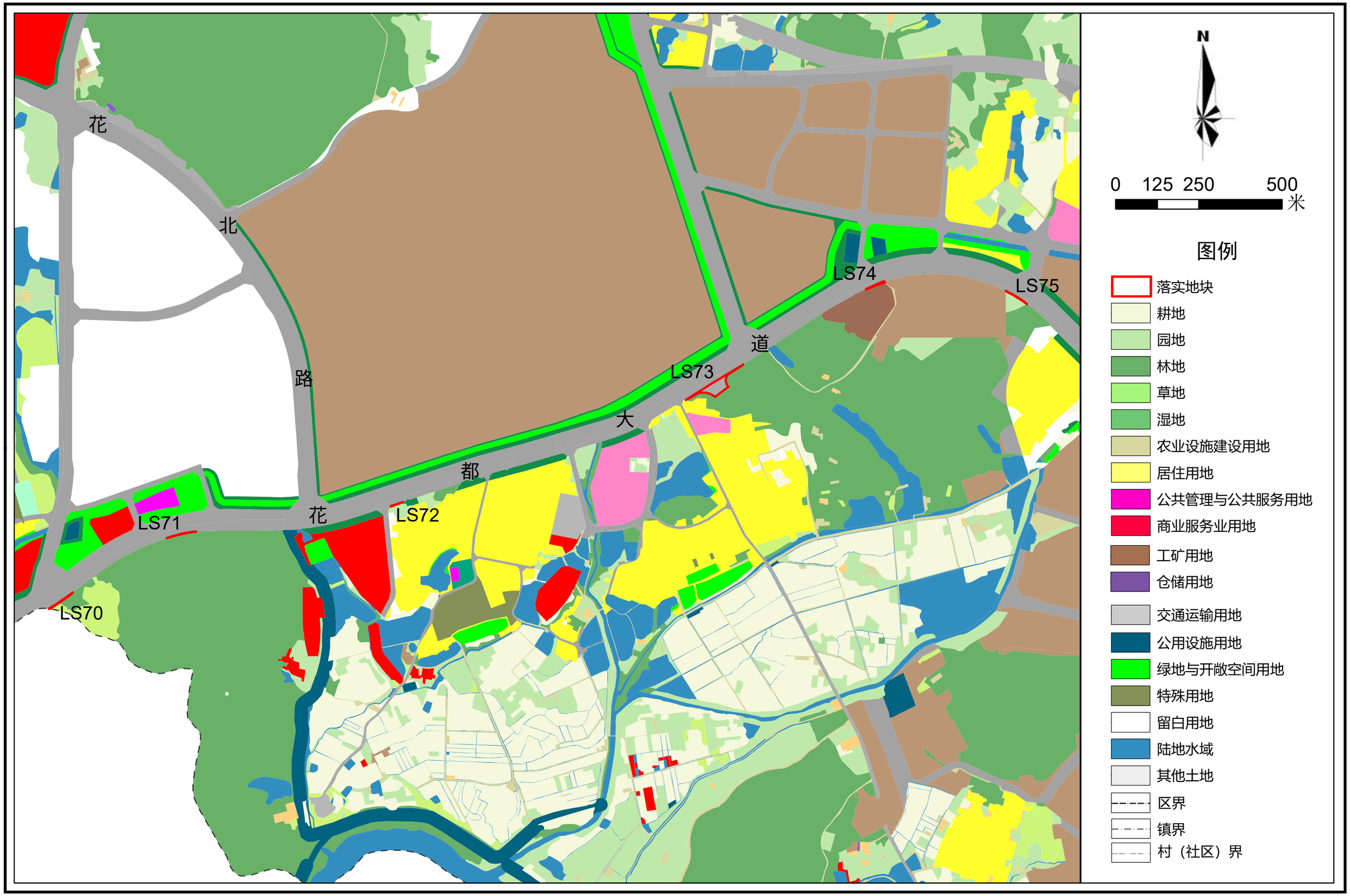

广州市规划和自然资源局花都区分局 编制
2025年7月

广州市规划和自然资源局花都区分局 制图

花都区城镇开发边界外新增城镇建设用地规模落实（2025年第一批次项目）

花都区花东镇落实后规划图（LS76-LS84）

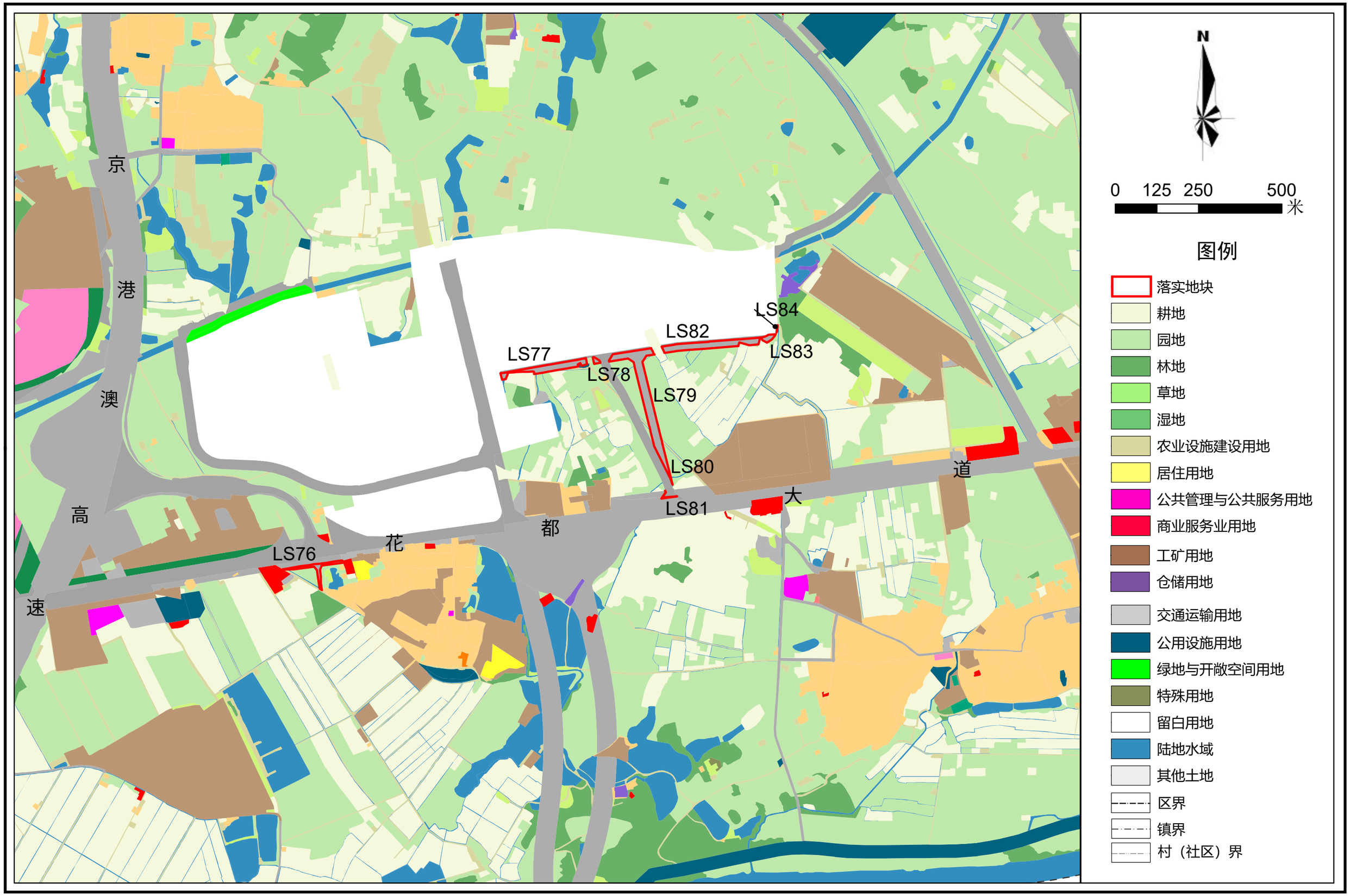

广州市规划和自然资源局花都区分局 编制
2025年7月

广州市规划和自然资源局花都区分局 制图

花都区城镇开发边界外新增城镇建设用地规模落实（2025年第一批次项目）

花都区秀全街道落实后规划图（LS85-LS89）

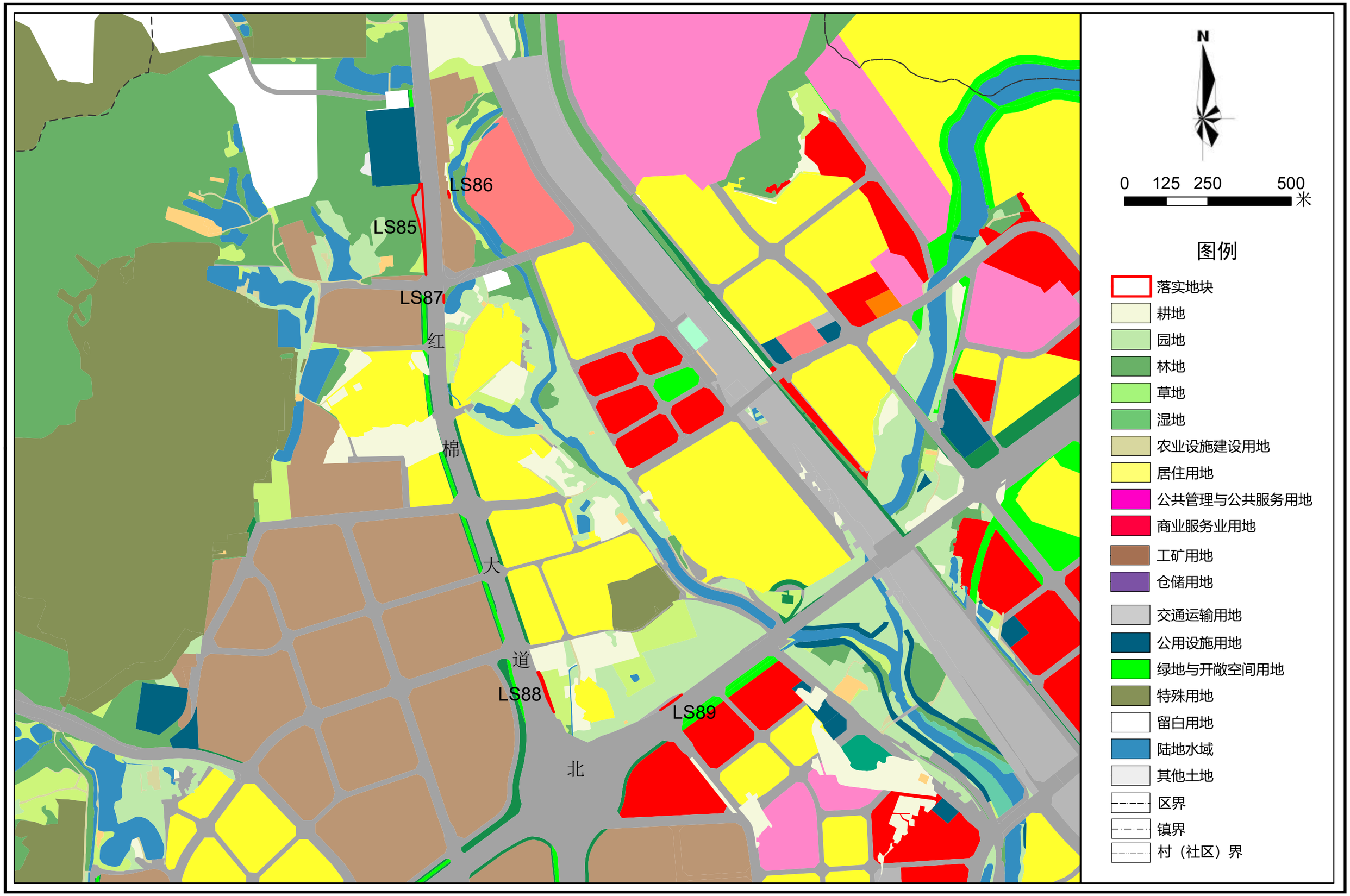

广州市规划和自然资源局花都区分局 编制
2025年7月

广州市规划和自然资源局花都区分局 制图